Élections municipales
15 et 22 mars 2026

Notre projet

Patrice LAURENT

Mourenx avec vous

Durant cette campagne, fiers de notre bilan, nous sommes venus à votre rencontre, nous vous avons écoutés, nous avons débattu autour d'idées fortes qui forgent aujourd'hui notre engagement.

Au cours de ces 6 prochaines années, forts de votre confiance renouvelée, nous nous engageons sur de nombreux projets déterminants que nous vous détaillons dans ce livret :

- **Création d'une cuisine centrale** et rénovation de la cantine scolaire.
- **Réseau de chaleur urbain, programmes de construction de logements**
- **Consultation des habitants du Bourg** pour définir avec eux le **nouvel usage** de leur ancienne école.
- **Rénovation de notre salle de spectacle de la MJCL et travaux au parc des sports.**

Nous n'oublierons pas non plus votre quotidien : nous accueillerons bientôt un boucher traditionnel en ville, puis un boulanger, nous soutiendrons nos associations, nous lancerons un grand plan de réfection de nos trottoirs et nous multiplierons les aménagements servant de rencontre dans nos quartiers.

L'humain est au cœur de nos préoccupations. Nous avons déjà beaucoup travaillé sur l'enfance, les animations jeunesse et senior, la santé, le sport, la culture, l'accessibilité et le handicap, sur la cause animale et notre cadre de vie.

Nous avons encore beaucoup à faire et nous le ferons avec vous.

CCLO - EMPLOI

Élu Maire de Mourenx le 15 mars, j'aurai à coeur de poursuivre le travail engagé au niveau intercommunal avec mes autres collègues Maires.

Durant cette dernière mandature, de nombreux projets industriels ont été engagés. De nouvelles aventures industrielles voient le jour autour des Terres rares, de la production d'énergies renouvelables ou du verdissement de nos activités.

C'est un travail collectif avec les industriels et qui regroupe État, Région, Département, Collectivités, Syndicats, Chambres consulaires, Université… autour de Chemparc.

J'aurai à coeur de poursuivre ces développements, de les accompagner en matière de formation, de logement et d'urbanisme, de services publics, pour créer des emplois et accueillir les futurs salariés.

Dans le même temps nous veillerons à ce que les industriels poursuivent leurs investissements pour réduire les risques et les nuisances.

Nous avons besoin d'usines, d'emplois, de création de richesses pour continuer à mener nos actions à l'échelle de nos communes, en direction des 55.000 habitants de notre territoire.

La Communauté de Communes c'est aussi la gestion des déchets, la petite enfance, l'environnement, la voirie, l'éclairage public et les espaces verts… notre quotidien.

Nous lancerons un plan pluriannuel de rénovation de nos trottoirs.

L'éclairage public sera en fonction une heure supplémentaire, désormais de 6h à 23h.

CONSTRUCTION DE 109 NOUVEAUX LOGEMENTS

Le renouvèlement urbain de la ville s'est accéléré ces dernières années.

D'ici 3 ans des programmes de constructions neuves verront le jour :

- **Les terrasses du Tourmalet** en lieu et place de la Tour des Célibataires.
- **Une maison des étudiants et des jeunes travailleurs** en lieu et place de la maison d'hôtes au Paloumé.
- **Le programme « Berthe Morisot »** dans la continuité de la résidence Picasso.
- **Les chalets de Pombie**, face au city-stade.
- **Un programme résidentiel de standing**, à la vente sur la bute surplombant le stade.

34 logements dont 12 pavillons avec CDC Habitat

36 logements dont 16 pavillons avec DOMOFRANCE

29 pavillons neufs à la vente avec opérateur privé

COMMERCES

La ville poursuivra sa politique d'acquisition de cellules commerciales afin d'installer **de nouveaux commerçants, de nouvelles enseignes et de nouveaux services.**

Après avoir rénové la place du Béarn, construit la liaison douce entre la place Henri Dunant et la place de Navarre, nous **rénoverons le centre commercial du quartier Est.**

L'étude que nous venons de mener avec la Chambre de Commerces confirme notre souhait **d'installer une boucherie traditionnelle et une boulangerie.**

La commune travaille actuellement avec un boucher traditionnel / traiteur pour une installation, dès 2026, en centre ville.

De la même manière, avec la Foncière, nous rachèterons l'ancienne Boulangerie de la place Pierre & Marie Curie, y ferons des travaux pour accueillir un artisan boulanger.

La crise énergétique a conduit de nombreuses communes à fermer leurs piscines, leurs locaux associatifs… leurs services publics.

Afin de contenir nos factures énergétiques tout en réduisant notre empreinte environnementale, la ville **lancera la construction d'un réseau de chaleur urbain, confié à un acteur privé, à destination des bâtiments publics et du parc locatif.**

Le chauffage sera assuré par une chaudière biomasse, en délégation de service public, permettant de décarboner la ville en plus de sécuriser nos factures.

UNE VILLE ÉCO-RESPONSABLE

Les travaux de démolition de l'ancienne école Victor Hugo sont engagés pour réaliser le programme de pavillons « Berthe Morisot ». Dans la continuité, nous aménagerons le parvis du Gymnase et du Pôle Culturel et créerons une liaison piétonne allant du Parc Paysager au Belvédère.»

90 % d'Énergies Renouvelables

10 millions d'euros d'investissement

70% de baisse de nos émissions de CO2

Nous aménagerons le parvis du Gymnase et du Pôle Culturel.

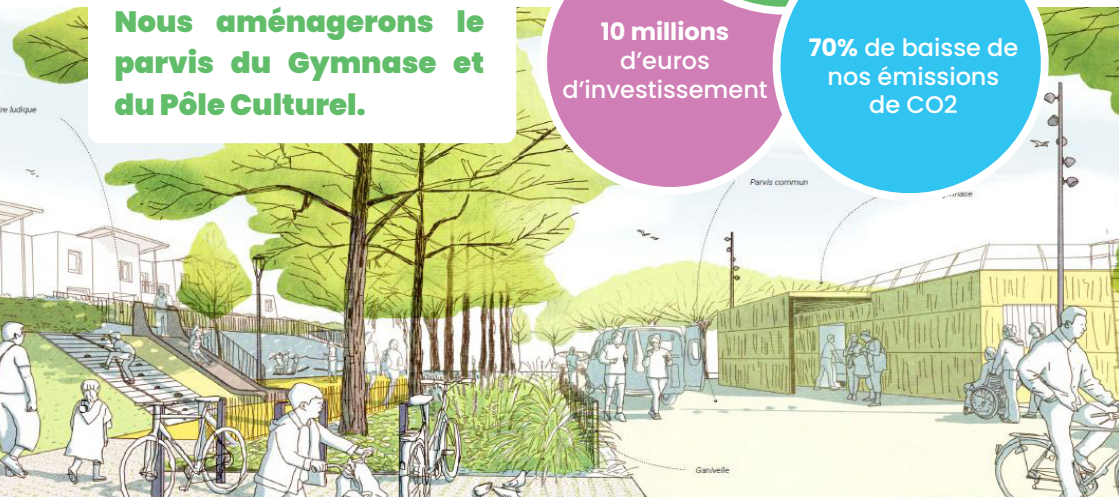

RESTAURATION SCOLAIRE - PORTAGE

La restauration scolaire et le portage de repas à domicile au coeur de notre projet.

Le restaurant scolaire est un bâtiment énergivore, peu adapté dans sa distribution de pièces et de circulation, avec des normes toujours plus contraignantes, sa rénovation devient un enjeu fort.

Nous rénoverons le restaurant scolaire, en y intégrant une cuisine centrale. Cela nous permettra de confectionner les repas pour les séniors que nous livrons à domicile.

Ainsi, ils bénéficieront des mêmes repas que ceux servis aux enfants, labellisés Ecocert, avec **50%** de bio et de circuits courts, dans le cadre du portage de repas à domicile.

Les enfants des écoles seront accueillis dans une salle de restauration, avec un traitement phonique qui améliorera leur accueil.

Nos agents travailleront aussi dans de meilleures conditions.

SÉCURITÉ

La sécurité est l'affaire de tous. Depuis 12 ans, à chaque dégradation, dépôt d'ordures sauvage ou infraction à la loi, la municipalité engage une procédure : plainte, rappel à l'ordre…

Nous renforcerons notre service d'Agent de Surveillance de la Voie Publique (A.S.V.P).

Nous poursuivrons notre politique de déploiement de vidéo protection. À ce jour ce sont plus de **50 caméras de vidéo protection qui sont déployées sur Mourenx.**

Nous maintiendrons nos efforts sur notre Contrat Local de Sécurité et de Prévention de la Délinquance.

Nous mettrons en place une campagne de sensibilisation et de formation des jeunes sur les risques à vélo, en trottinette ou encore en scooter.

Nous ferons des aménagements sur la traversée du Bourg afin d'en **limiter la vitesse.**

RISQUES D'INONDATION

Au prix d'acquisitions foncières, de travaux importants sur nos cours d'eau, nous avons réussi à lutter efficacement contre la montée des eaux de la Baïse et du Luzoué et à protéger nos habitations, nos commerces et nos entreprises jusqu'alors inondées.

Les travaux de la digue de Parbayse/Abos débuteront fin 2026/début 2027 en amont de la Baïse.

Après ces travaux réalisés sur nos cours d'eau, ce sont plus de **80% des maisons et bâtiments d'entreprises qui seront hors d'eau en cas de crue centennale.**

MOURENX, VILLE DE CULTURE

Le Pop'Up café s'est imposé ces dernières années comme un temps fort culturel. Nous poursuivrons sa programmation et renforcerons le lien avec les écoles et les forces vives de Mourenx.

La salle de spectacle de la M.J.C.L. accueille de nombreux spectacles tout au long de l'année, **elle fera l'objet d'une rénovation complète.**

Le Belvédère, avec ses jardins ouverts à tous, avec sa ballade narrative et ses silhouettes sonores qui racontent l'histoire de la ville et du bassin de Lacq, avec sa table d'orientation, avec son parcours Terraventura qui accueille de nombreux visiteurs…

Le Belvédère avec ses nombreuses animations et son restaurant éphémère nous permettra de revivre Mourenx, de redécouvrir son histoire, dans un cadre extraordinaire.

Le Belvédère c'est pour vous !

SPORT ET VIE ASSOCIATIVE

La plaine des sports fera l'objet d'un **rafraîchissement important sur les tribunes et vestiaires** de l'Avenir Mourenxois et de l'USM Rugby. Une attention particulière sera portée sur le chauffage dans les vestiaires.

La ville se mobilisera pour que le terrain de sport de la cité scolaire puisse bénéficier **d'un éclairage permettant de l'utiliser en soirée.**

Après la création du city-stade au terrain noir, **nous créerons une pump track au stade** pour favoriser la pratique de VTT, BMX ou trottinettes en toute sécurité.

Nous **installerons un Padel à proximité des cours de Tennis,** en lien avec le Club.

La ville continuera d'accueillir des évènements sportifs à l'image de la course de la diversité ou encore du Tour Féminin International cycliste des Pyrénées, dont l'arrivée se fera à Mourenx le 12 Juin prochain.

LE BOURG

Nous proposerons une consultation aux habitants du Bourg pour décider avec eux de l'avenir de l'ancienne école.

Un rafraîchissement de la salle des Ponts Jumeaux sera programmé et nous favoriserons les nouvelles constructions pavillonnaires portées par la commune, comme par les particuliers. **La mairie annexe sera rénovée et accueillera des permanences administratives délocalisées:** inscriptions scolaires, repas des aînés.

VIVRE ENSEMBLE

Comme la fête inter-culturelle que nous organisons, nous avons proposé des moments culturels de convivialité autour de la musique, au Gabizos notamment. Nous développerons ces moments dans un monde où chacun ressent le nécessité de sortir de l'isolement avec le besoin d'aller vers les autres.

SÉNIORS

Le service animation séniors que nous avons créé rencontre un réel succès ! Nous continuerons de proposer des voyages, activités, sorties afin que nos séniors puissent se rencontrer et s'épanouir.

Ils bénéficieront des mêmes repas que ceux préparés pour les enfants dans nos écoles, avec un label Ecocert (50% de bio et de produits locaux).

SOCIAL

Nous proposerons une mutuelle santé communale afin d'offrir des tarifs accessibles et une couverture santé pour tous.

LE BELVÉDÈRE

Les travaux du Belvédère s'achèvent et il sera inauguré **début avril.**

Lieu phare de l'histoire de notre ville, 1ère ville nouvelle de France, et de l'aventure industrielle du bassin de Lacq, il sera un véritable lieu de vie pour toute la population Mourenxoise.

Une balade narrative au rythme de 9 témoignages sonores dans les jardins du Belvédère et la table d'orientation sur la chaîne des Pyrénées, vous permettront de profiter pleinement de ce site incroyable.

La muséographie se prolonge dans un espace dédié avec un **écran géant interactif, un couloir du temps, un espace show-room…** Il accueillera les scolaires, des groupes de visiteurs, et sera ouvert régulièrement au grand public.

Le Belvédère avec **sa restauration éphémère, ses after-work, ses animations**, vous permettra de vivre des moments d'émotion et de convivialité : Saint-Valentin, fête des mères, noces d'or, nuit des étoiles, journées du patrimoine…

Co-financé à hauteur de **80%,** autonome en eau et électricité, il ne pèsera pas sur nos finances communales. Construit sans emprunt, il nous permettra également d'avoir de nouvelles recettes locatives grâce à l'accueil de nombreux évènements.

FINANCES

Malgré le désengagement de l'État, qui se traduit chaque année par une perte de 1 million d'euros, la situation financière de la commune, grâce à nos efforts, est excellente.

L'épargne nette, notre capacité à investir, a été multipliée par 2.

Grace à notre gestion rigoureuse, l'encours de la dette a diminué de 42% entre 2014 et 2025.
Le ratio de solvabilité - notre capacité de désendettement - a été divisé par 2 entre 2014 et 2025.

Ces seuls chiffres valent mieux que de grands discours.

Réunions publiques

Lundi 9 mars à 18h : Espace de réception du gymnase
Mercredi 11 mars à 18h : Foyer/cantine du Bourg
Jeudi 12 mars à 18h : Salle du Point du Jour
Vendredi 13 mars à 18h : Salle de spectacle de la M.J.C.L.

Je rejoins le comité de soutien à la liste
Mourenx avec vous

NOM : .....

Prénom : .....

Adresse : .....

.....

E-mail : .....

Téléphone : .....

☐ Je ne souhaite pas que mon nom soit publié

À retourner au 6, place de Navarre 64150 Mourenx
ou à **ensemble@patrice-laurent.fr**

Formulaire accessible en ligne via le **QR code :**

LE TRI FACILE

RCS : 347 941 916.